

TASSO-SST

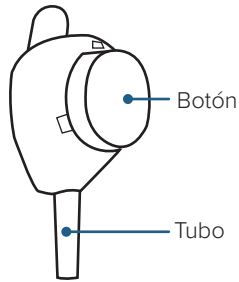

VIDEO

USUARIOS PRIMERIZOS
Enfoque la cámara de su teléfono aquí para verlo:

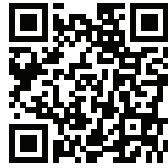

O vaya a
www.tassoinc.com/tasso-sst-video

PREPARAR

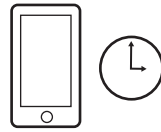

1. Consiga un marcador de tiempo.

Lo necesitará en los pasos 2 y 9.

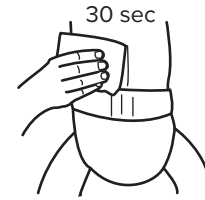

2. Sostenga un paño precalentado bajo agua caliente a un lado de la parte baja de la espalda justo por encima de la línea del pañal durante 30 segundos.

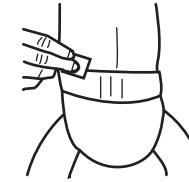

3. Limpie con alcohol el área que cabada de frotar.

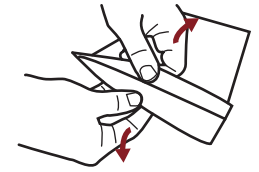

4. Abra la bolsa donde está el dispositivo, separando las capas blancas y transparentes.

RECOLECTAR

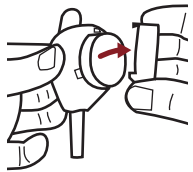

5. Retire el cubierta de plástico transparente sobre el botón rojo.

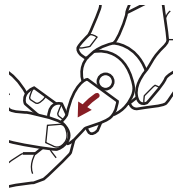

6. Desprenda la pestaña de papel detrás del botón rojo.

Mantenga el tubo apuntando hacia abajo.

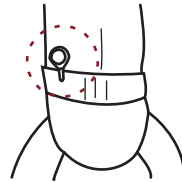

7. Pegue el dispositivo a la espalda baja.

No lo quite una vez que lo haya colocado.

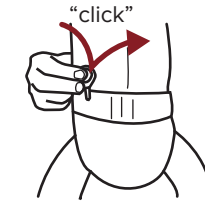

8. Presione el botón rápida y firmemente hasta que no pueda avanzar más. Espere dos segundos y después suéltelo.

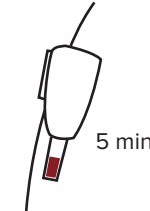

9. Inicie un marcador de tiempo de cinco minutos.

Mantenga al niño parado. No verá sangre de inmediato.



10. Después de cinco minutos o si el tubo se llena antes de cinco minutos, retire el dispositivo.

No es necesario llenar el tubo por completo.

DEVOLVER



11. Retire el tubo girándolo firmemente un cuarto de vuelta y tirándolo hacia abajo.

Esto puede requerir un poco de fuerza en los dedos.

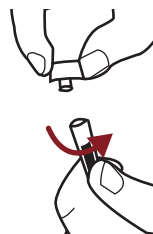

12. Ponga la tapadera y gire completamente sobre el tubo.

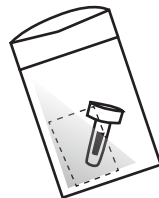

13. Coloque el tubo en la bolsa de devolución transparente y selle.

Deje la almohadilla absorbente en la bolsa.

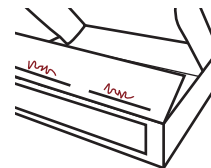

14. Escriba la fecha y hora de recolección en la pestaña interior de la caja.



15. Coloque la bolsa en la caja y selle con la tira adhesiva.

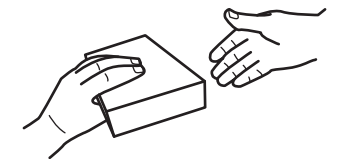

16. Devuelva la caja en un plazo de 24 horas después de haberla empacado.

Tire el Botón usado en la basura normal de su casa.

**INSTRUCCIONES DE USO
MENORES DE 3 AÑOS**



TASSO ONDEMAND

TASSO-SST



? Si necesita ayuda, comuníquese con nosotros: 1-408-708-8451

Solo para uso experimental

Tasso, Inc.
1631 15th Ave. W., Suite 105
Seattle, WA 98119



PN0101-04, A2

ADVERTENCIAS

Para uso exclusivo con receta médica.
Utilícelo antes de la fecha de caducidad marcada en la caja.
De un solo uso.
Manténgase fuera del alcance de los niños.
Se pueden producir pequeños hematomas alrededor del lugar donde se toma la muestra.
Sólo para uso externo.
Destinado para uso propio o para ser utilizado por un profesional de la salud.
Utilícelo mientras está sentado, ya que es posible que se produzcan desmayos con cualquier procedimiento de toma de muestras de sangre.

USO PREVISTO

El TASSO-SST es un dispositivo utilizado para la extracción de sangre. Es de un solo uso y diseñado para la auto-recolección de sangre capilar de la parte superior del brazo de personas de 3 meses en adelante. La muestra se envía de vuelta a un laboratorio para medir IgG y IgM en la sangre.

CONTENIDO DEL KIT

Dispositivo de recolección de sangre Tasso
Tapa para el tubo de recolección
Toallitas con alcohol
Apósito
Bolsa de devolución con almohadilla absorbente
Instrucciones de uso

SÍMBOLOS

REF Número de catálogo
LOT Número de lote
IVD Para uso diagnóstico in vitro
Fecha de caducidad
Consulte las instrucciones de uso
Este dispositivo contiene objetos punzantes
No utilizar si el paquete está dañado
Para un solo uso
Conservar entre 15 y 30°C.
RX ONLY Para uso exclusivo con receta médica
STERILE R Esterilizado por radiación